

LAPORAN PENGAWASAN OPTIMASI LAHAN NON RAWA TAHUN 2025









**PEMERINTAH KABUPATEN BARRU
DINAS PERTANIAN DAN KETAHANAN
PANGAN**

KATA PENGANTAR



Assalamu Alaikum Wr. Wb.

Sesuai dengan Surat Perjanjian Kerjasama (Kontrak) dengan Pejabat Pembuat Komitmen, Satuan Kerja Dinas Pertanian dan Ketahanan Pangan Kabupaten Barru Provinsi Sulawesi Selatan dengan CV. ADI PERMATA CONSULTANT untuk pekerjaan “Pengawasan Optimasi Lahan Non Rawa”, bersama ini menyampaikan Laporan Pengawasan pekerjaan tersebut. Konsep Laporan Akhir ini merupakan laporan yang terdiri dari 6 (Enam bab) bab pembahasan yaitu :

-  Bab 1 Pendahuluan
-  Bab 2 Kondisi Umum Lokasi
-  Bab 3 Data Umum Kegiatan
-  Bab 4 Kegiatan Proyek
-  Bab 5 Kegiatan Pada Akhir Kegiatan
-  Bab 6 Laporan Kemajuan

Kami berharap, semoga laporan ini dapat bermanfaat dan memenuhi semua ketentuan yang disepakati dan semoga kerjasama yang telah terjalin dapat terus berjalan sepanjang pelaksanaan pekerjaan ini, sehingga dapat dihasilkan output dan outcome yang aplikatif dan bermanfaat.

Barru, Desember 2025

Tim Pengawas

CV. ADI PERMATA CONSULTANT

DAFTAR ISI



KATA PENGANTAR	1
DAFTAR ISI.....	3
DAFTAR ISI.....	3
DAFTAR ISI.....	3
BAB I. PENDAHULUAN.....	9
A. Latar Belakang.....	10
B. Maksud, Tujuan dan Saran	11
C. Lokasi Kegiatan	12
D. Jadwal dan Waktu Kegiatan.....	12
BAB II. KONDISI UMUM LOKASI	13
A. Letak dan Kondisi Geografis	14
BAB III. DATA UMUM KEGIATAN.....	19
A. Data Umum Kegiatan.....	20
B. Data Konsultan Pengawas	20
C. Data Pelaksana Swakelola	20
D. Data Uraian Kegiatan.....	29
BAB IV. KEGIATAN PROYEK	38
A. Pekerjaan Konsultan Pengawas	39
B. Pekerjaan Pelaksana Swakelola	41
BAB V. KEGIATAN PADA AKHIR PEKERJAAN	49
A. Organisasi Team.....	50
B. Pemeriksaan dan Persetujuan Realisasi Akhir Pekerjaan	50
C. Pemeriksaan Sertifikasi Pembayaran	51
D. Pengendalian Mutu dan Kualitas Pekerjaan	51
E. Laporan Kemajuan Akhir.....	51
BAB VI. LAPORAN KEMAJUAN	52

DAFTAR TABEL



TABEL 2.1 Luas Wilayah Kabupaten Barru17
TABEL 2.2 Curah Hujan Kabupaten Barru17

DAFTAR GAMBAR



GAMBAR 2.1 Batas Wilayah Kabupaten Barru17

BAB I

PENDAHULUAN



A. LATAR BELAKANG

Dalam upaya memenuhi ambang baku kebutuhan lahan untuk produksi pangan, pilihan yang tersedia adalah membuka sawah dilahan non rawa, program pemerintah pusat dalam prioritas peningkatan indek pertanian dilakukan perbaikan tata kelola air dan penataan lahan.

Kendala yang ditemui dilapangan dalam upaya mencetak sawah baru di lahan non rawa antara lain: (1) Tingkat kesuburan lahan alami yang rendah, dan kemasaman tanah yang tinggi ($Ph < 4,0$ s/d $5,0$); (2) rezim air yang fluktuatif sehingga genangan air biasanya tinggi pada saat banjir/pasang, serta dangkal dan mengalami kekeringan pada saat musim kemarau; (3) Infrastruktur lahan dan air yang masih sangat terbatas dan belum berfungsi dengan optimal; (4) Teknis dan pola pengolahan lahan rawa yang harus dilakukan dengan hati-hati dan sangat spesifik terkait dengan adanya lapisan piryt; (5) Tingginya biaya olah tanah; (6) Tingkat pengetahuan petani yang masih rendah. Untuk usahatani di lahan rawa harus dilakukan secara terpadu.

Berkaitan dengan optimasi lahan non rawa sebagai lahan pangan TA 2025, pemerintah memberikan bantuan pendanaan kepada kelompok tani non rawa untuk memperbaiki kondisi infrastruktur lahan dengan prioritas pada kegiatan perbaikan tata air mikro, rehabilitasi atau membangun pintu-pintu air serta infrastruktur yang dibutuhkan lahan sawah di rawa, sesuai dengan rekomendasi teknis dari para ahli rawa baik di Badan Litbang Pertanian/BPTP atau Perguruan Tinggi setempat.

Bantuan pemerintah kepada kelompok tani dilakukan sesuai dengan peraturan Menteri Keuangan Nomor 173/pmk.05/2016 tentang Mekanisme Pelaksanaan Anggaran Bantuan Pemerintah pada Kementerian Negara/Lembaga.

Pemerintah Kabupaten Barru melalui Dinas Pertanian dan Ketahanan Pangan Kabupaten Barru, melaksanakan PENGAWASAN OPTIMASI LAHAN RAWA pada Paket pekerjaan yang akan dilaksanakan oleh pelaksana Swakelola :

OPTIMASI LAHAN RAWA KECAMATAN BALUSU

No.	Kel/Desa	Gapoktan	Luas Lahan (Ha)
1.	Balusu	Makkawarue	30.00
		Makkawarue II	15.00
		Mattaring Tellue	30.00
		Massumpunglolo	10.00

2	Kamiri	Ajuara	25.00
		Abbekkae II	20.00

OPTIMASI LAHAN RAWA KECAMATAN SOPPENG RIAJA

1	Siddo	Mekar	25.00
		Tadang Palie II	25.00
2	Kiru-Kiru	Padaelo I	25.00
3	Lawallu	Mattirowali	25.00
		Masseddie	20.00
4	Ajakkang	Lanrrangge	21.00
		Makkuragae	30.00
		Makkuragae I	20.00
		Sipurennu	25.00
		Manorang Salo	9.00
5	Batupute	Sipadecengi	25.00

OPTIMASI LAHAN RAWA KECAMATAN MALLUSETASI

1.	Mallawa	Mario Marennu	15.00
2.	Nepo	Mulamelle	25.00
3.	Manuba	Samaulu I	25.00
		Sipammase-Mase I	20.00
		Beringin II	25.00
		Pucuk Mekar II	25.00
4	Cilellang	Mattirowalie	24.00
		Sipakainge I	25.00
		Cengkengge	20.00
		Mattirobulu	20.00
5	Palanro	Sipatokkong	18.00
		Lembah Subur	14.00
6	Bojo Baru	Padaelo	25.00
7	Bojo	Nipa-Nipa	20.00
		Total Lahan (Ha)	670.00

B. MAKSUD DAN TUJUAN

Maksud

Maksud Kegiatan Optimasi Lahan adalah mengoptimalkan fungsi lahan non rawa menjadi lahan pertanian produktif melalui perbaikan tata kelola air dan penataan lahan di lahan non rawa, sehingga meningkatkan indeks pertanaman (IP) dan/ atau produktivitas.

Tujuan

Tujuan Kegiatan Optimasi Lahan adalah :

1. Meningkatkan Indeks Pertanaman (IP)
2. Meningkatkan Produktifitas
3. Meningkatkan Partisipasi P3A/GP3A/Poktan/Gapoktan dalam pengelolaan Lahan Non Rawa

Sasaran

Sasaran Kegiatan Optimasi Lahan Non Rawa di Kabupaten Barru 670 Ha

C. LOKASI KEGIATAN

Lokasi Pekerjaan Pengawasan Teknis Paket Pekerjaan Optimasi Lahan Non Rawa Dinas Pertanian dan Ketahanan Pangan Kabupaten Barru, Provinsi Sulawesi Selatan Tahun Anggaran 2025 Tersebar di beberapa lokasi pekerjaan, yaitu :

1. Kecamatan Balusu, Kelurahan/ Desa Balusu, Kelurahan/ Desa Kamiri
2. Kecamatan Soppeng Riaja, Kelurahan/ Desa Siddo, Kelurahan/ Desa Kiru-kiru, Kelurahan/ Desa Lawallu, Kelurahan/ Desa Ajakkang, Kelurahan/ Desa Batupute
3. Kecamatan Mallusetasi, Kelurahan/ Desa Mallawa, Kelurahan/ Desa Nepo, Kelurahan/ Desa Manuba, Kelurahan/ Desa Cilellang, Kelurahan/ Desa Palanro, Kelurahan/ Desa Bojo, Kelurahan/ Desa Bojo Baru

D. JADWAL DAN WAKTU PELAKSANAAN

Jadwal waktu pelaksanaan Pengawasan Pekerjaan Pengawasan Teknis Paket Pekerjaan Optimasi Lahan Non Rawa mengikuti Mengikuti Jadwal waktu pelaksanaan Pekerjaan yaitu :

Sesuai kontrak waktu pelaksanaan pekerjaan fisik Paket Pekerjaan Optimasi Lahan Non Rawa Pertanian.

Jadwal waktu pelaksanaan pekerjaan pengawasan Paket Pekerjaan Optimasi Lahan Non Rawa Pertanian sesuai kontrak terhitung mulai tanggal SPMK.

BAB II

KONDISI UMUM

LOKASI



A. LETAK DAN KONDISI GEOGRAFIS

Kabupaten Barru adalah salah satu Kabupaten yang berada pada pesisir barat Propinsi Sulawesi Selatan, terletak antara koordinat 40o5'49" – 40o47'35" lintang selatan dan 119o35'00" – 119o49'16" bujur timur dengan luas wilayah 1.174.72 km² berjarak lebih kurang 100 km sebelah utara Kota Makassar dan 50 km sebelah selatan Kota Parepare dengan garis pantai sepanjang 78 km.

Kabupaten Barru berada pada jalur Trans Sulawesi dan merupakan daerah lintas wisata antara Kota Makassar dengan Kabupaten Tana Toraja sebagai tujuan wisata serta berada dalam Kawasan Pengembangan Ekonomi Terpadu (KAPET) Parepare. Jumlah penduduknya berdasarkan hasil Sensus Penduduk tahun 2009 sebesar 162.985 jiwa dengan kepadatan rata-rata 138,74 jiwa/km². Pendapatan perkapita penduduk Kabupaten Barru tahun 2009 sebesar Rp. 9.705.963,-

Perjalanan dari Makassar ke Kabupaten Barru dapat ditempuh selama 1,5 jam dan dari Kota Parepare ke Kabupaten Barru selama 45 menit. Kabupaten Barru berbatasan dengan kota Parepare dan Kabupaten Sidrap di sebelah Utara, Kabupaten Soppeng dan Kabupaten Bone di sebelah Timur, Kabupaten Pangkep di sebelah Selatan dan Selat Makassar di sebelah Barat.

Kabupaten Barru terletak di Pantai Barat Sulawesi Selatan, berjarak sekitar 100 km arah utara Kota Makassar. Secara geografis terletak pada koordinat 4o05'49" LS – 4o47'35"LS dan 119o35'00"BT – 119o49'16"BT. Di sebelah Utara Kabupaten Barru berbatasan Kota Parepare dan Kabupaten Sidrap, sebelah Timur berbatasan Kabupaten Soppeng dan Kabupaten Bone, sebelah Selatan berbatasan Kabupaten Pangkep dan sebelah Barat berbatasan Selat Makassar. Luas Wilayah. Kabupaten Barru seluas 1.174,72 km², terbagi dalam 7 kecamatan yaitu : Kecamatan Tanete Riaja seluas 174,29 km², Kecamatan Tanete Rilau seluas 79,17 km², Kecamatan Barru seluas 199,32 km², Kecamatan Soppeng Riaja seluas 78,90 km², Kecamatan Mallusetasi seluas 216,58 km², Kecamatan Pujananting seluas 314,26 km², dan Kecamatan Balusu seluas 112,20 km². Selain daratan, terdapat juga wilayah laut teritorial seluas 4 mil dari pantai sepanjang 78 km. Morfologi Wilayah. Berdasarkan kemiringan lereng, wilayah Kabupaten Barru terbagi empat kriteria morfologis yaitu datar dengan kemiringan 0-2o seluas 26,64%, landai dengan kemiringan 2-15o seluas 7.043 ha atau 5,49%, miring dengan kemiringan 15-40o seluas 33.346 ha atau 28,31%, dan terjal dengan kemiringan >40o seluas 50.587 ha atau 43,06% yang tersebar pada semua

kecamatan Ketinggian Wilayah. Berdasarkan ketinggian dari permukaan laut, Kabupaten Barru dapat dibagi dalam enam kategori ketinggian yaitu : 0-25 meter dari permukaan laut (mdpl) seluas 26.319 ha (22,40%), tersebar di seluruh kecamatan kecuali Kec. Pujananting; 25-100 mdpl seluas 12.543 ha (10,68%), tersebar di seluruh kecamatan; 100-500 mdpl seluas 52.782 ha (44,93%), tersebar di seluruh kecamatan; 500-1000 mdpl seluas 23.812 ha (20,27%), tersebar di seluruh kecamatan kecuali Kec. Tanete Rilau; 1000-1500 mdpl seluas 1.941 ha (1,65%), tersebar di Kecamatan tanete Rilau, Barru, Soppeng Riaja dan Pujananting; dan kategori >1500 mdpl seluas 75 ha (0,06%), hanya terdapat di Kecamatan Pujananting. Komoditas Unggulan Wilayahnya yang subur, menjadikan Kabupaten Barru memiliki potensi serta kekayaan alam yang melimpah, diantaranya adalah sektor Industri, pertanian, perkebunan, peternakan, kehutanan, kerajinan, dan pariwisata. Salah satu sektor yang paling menonjol adalah sektor kelautan dan perikanan.

Garis pantainya yang membentang di wilayah barat menghadap ke Selat Makassar menjadikan Kabupaten Barru memiliki potensi kelautan dan perikanan yang sangat besar. Seperti, budidaya keramba jaring apung yang menghasilkan banding dan nila merah di Kecamatan Mallusetasi, Kerang Mutiara di Pulau Panikiang. Sementara itu di Kecamatan Tanete Rilau, Barru, Soppeng Riaja dan Mallusetasi dapat dikembangkan budidaya rumput laut, kepiting dan teripang. Sedangkan budidaya kerang-kerangan juga dikembangkan di Kecamatan Balusu, Barru dan Mallusetasi. Kondisi Geologi. Jenis tanah di Kabupaten Barru terdiri atas : Alluvial seluas 14.659 ha (12,48%) yang terdapat di Kec. tanete Riaja; Litosol seluas 29.034 ha (24,72%) yang terdapat di Kec. Tanete Rilau dan Tanete Riaja; Regosol seluas 41.254 ha (38,20%) yang terdapat di seluruh kecamatan; dan jenis Mediteran seluas 32.516 (24,60%) yang terdapat di seluruh kecamatan kecuali Kec. Tanete Rilau.

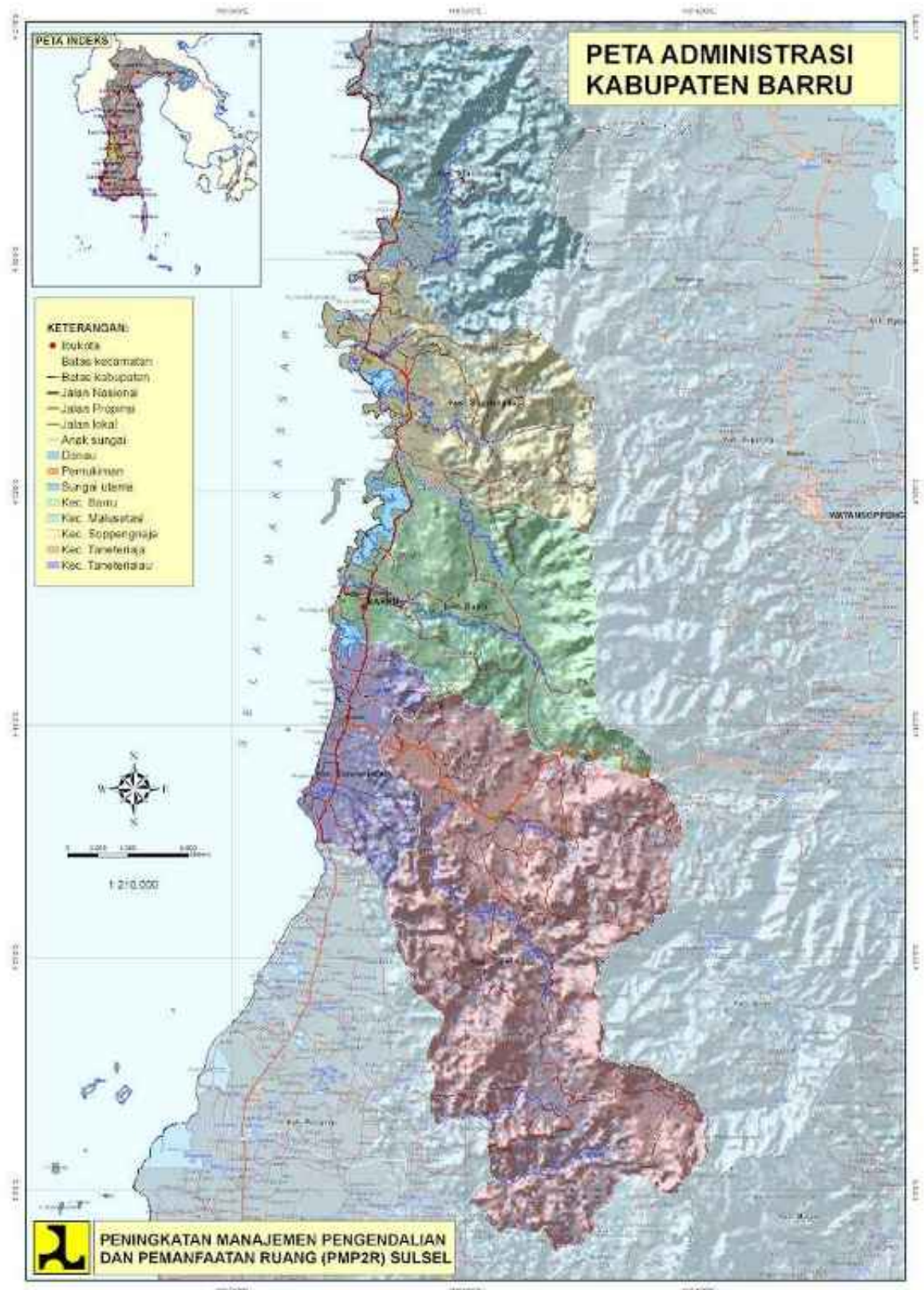

Gambar 2.1 Batas Wilayah Administratif Kabupaten Barru

Tabel 2. 1 Luas Wilayah Kabupaten Barru Menurut Kecamatan di tahun 2023 (Km2)

No	Kecamatan	Luas (Km2)
1	Tanete Riaja	174,29
2	Pujananting	314,26
3	Tanete Rilau	79,17
4	Barru	199,32
5	Soppeng Riaja	78,90
6	Balusu	112,20
7	Mallusetasi	216,58
Kabupaten Barru		1.174,72

Sumber : Barru Dalam Angka Tahun 2023

Klimatologi

✓ Curah Hujan

Untuk menunjukkan variasi dalam bulan-bulan dan bukan hanya total bulanan, kami menunjukkan curah hujan yang terakumulasi selama periode 31-hari bergeser yang berpusat di sekitar setiap hari dalam setahun. Barru mengalami variasi musiman ekstrim dalam curah hujan bulanan.

Curah hujan sepanjang tahun in Barru. Bulan dengan curah hujan terbanyak di Barru adalah Januari, dengan rata-rata curah hujan 324 milimeter.

Bulan dengan curah hujan paling sedikit di Barru adalah Agustus, dengan curah hujan rata-rata 12 milimeter

Tabel 2.3. Banyaknya Curah Hujan di Kabupaten Barru Tahun 2022 -2023

Bulan	Jumlah Curah Hujan Menurut Bulan di Kabupaten Barru	
	2022	
Januari		636
Februari		789
Maret		362
April		93
Mei		374
Juni		310
Juli		41
Agustus		59
September		134
Oktober		445
November		721
Desember		982

Sumber: Kabupaten Barru dalam Angka Tahun 2022

Bulan	Jumlah Curah Hujan Menurut Bulan di Kabupaten Barru	
	2023	
Januari		802
Februari		1.095
Maret		318
April		374
Mei		56
Juni		98
Juli		41
Agustus		-
September		-
Oktober		3
November		282
Desember		272

Sumber: Kabupaten Barru dalam Angka Tahun 2023

BAB III

DATA UMUM

KEGIATAN



A. DATA UMUM KEGIATAN

1. Nama Satuan Kerja : Dinas Pertanian dan Ketahanan Pangan Kabupaten Barru
2. Nama Program : Optimasi Lahan Non Rawa
3. Nama Kegiatan : Pengawasan Optimasi Lahan Non Rawa
4. Sumber Dana : APBN TP
5. PPK/KPA :
6. Konsultan Pengawas : CV. ADI PERMATA CONSULTANT
7. Pelaksana Swakelola : Gapoktan

B. DATA KONSULTAN PENGAWAS

1. Nama Kegiatan : Pengawasan Optimasi Lahan Rawa
2. Nama Pengguna Jasa : Dinas Pertanian dan Ketahanan Pangan Kabupaten Barru
3. Sumber Dana : APBN TP
4. Tahun Anggaran : 2025
5. Nomor Kontrak : 000.3.2/703.2/SPK-DIPA/DISTAN-KP/2025
6. Tanggal Kontrak : 19 Juni 2025
7. Tanggal Akhir Kontrak : 12 Desember 2025
8. Nilai Kontrak : Rp. 45.560.000,00
9. Konsultan Pengawas : CV. ADI PERMATA CONSULTANT

C. DATA PELAKSANA SWAKELOLA

KELOMPOK TANI MAKKAWARUE

1. Nama Kegiatan : Pekerjaan Pipanisasi
2. Nama Pengguna Jasa : Dinas Pertanian dan Ketahanan Pangan Kabupaten Barru
3. Sumber Dana : APBN TP
4. Tahun Anggaran : 2025

5. Nomor Kontrak : 500.6.4.3/687/SPK/VI/2025
6. Tanggal Kontrak : 19 Juni 2025
7. Nilai Kontrak : Rp. 138.000.000,00

KELOMPOK TANI MAKKAWARUE II

1. Nama Kegiatan : Pekerjaan Pipanisasi
2. Nama Pengguna Jasa : Dinas Pertanian dan Ketahanan Pangan Kabupaten Barru
3. Sumber Dana : APBN TP
4. Tahun Anggaran : 2025
5. Nomor Kontrak : 500.6.4.3/688/SPK/IV/2025
6. Tanggal Kontrak : 19 Juni 2025
7. Nilai Kontrak : Rp. 69.000.000,00

KELOMPOK TANI MATTARING TELLUE

1. Nama Kegiatan : Pekerjaan Saluran
2. Nama Pengguna Jasa : Dinas Pertanian dan Ketahanan Pangan Kabupaten Barru
3. Sumber Dana : APBN TP
4. Tahun Anggaran : 2025
5. Nomor Kontrak : 500.6.4.3/689/SPK/VI/2025
6. Tanggal Kontrak : 19 Juni 2025
7. Nilai Kontrak : Rp. 138.000.000,00

KELOMPOK TANI MASSUMPUNGLOLOE

1. Nama Kegiatan : Pekerjaan Pipanisasi
2. Nama Pengguna Jasa : Dinas Pertanian dan Ketahanan Pangan Kabupaten Barru
3. Sumber Dana : APBN TP
4. Tahun Anggaran : 2025
5. Nomor Kontrak : 500.6.4.3/690/SPK/VI/2025
6. Tanggal Kontrak : 19 Juni 2025

7. Nilai Kontrak : Rp. 46.000.000,00

KELOMPOK TANI AJUARA

1. Nama Kegiatan : Pekerjaan Pipanisasi
2. Nama Pengguna Jasa : Dinas Pertanian dan Ketahanan Pangan Kabupaten Barru
3. Sumber Dana : APBN TP
4. Tahun Anggaran : 2025
5. Nomor Kontrak : 500.6.4.3/691/SPK/VI/2025
6. Tanggal Kontrak : 19 Juni 2025
7. Nilai Kontrak : Rp. 115.000.000,00

KELOMPOK TANI ABBEKKAE II

1. Nama Kegiatan : Pekerjaan Pipanisasi
2. Nama Pengguna Jasa : Dinas Pertanian dan Ketahanan Pangan Kabupaten Barru
3. Sumber Dana : APBN TP
4. Tahun Anggaran : 2025
5. Nomor Kontrak : 500.6.4.3/692/SPK/VI/2025
6. Tanggal Kontrak : 19 Juni 2025
7. Nilai Kontrak : Rp. 92.000.000,00

KELOMPOK TANI TADANG PALIE II

1. Nama Kegiatan : Pekerjaan Pipanisasi
2. Nama Pengguna Jasa : Dinas Pertanian dan Ketahanan Pangan Kabupaten Barru
3. Sumber Dana : APBN TP
4. Tahun Anggaran : 2025
5. Nomor Kontrak : 500.6.4.3/1418/SPK/VIII/2025
6. Tanggal Kontrak : 14 Agustus 2025
7. Nilai Kontrak : Rp. 115.000.000,00

KELOMPOK TANI MEKAR

1. Nama Kegiatan : Pekerjaan Pipanisasi
2. Nama Pengguna Jasa : Dinas Pertanian dan Ketahanan Pangan Kabupaten Barru
3. Sumber Dana : APBN TP
4. Tahun Anggaran : 2025
5. Nomor Kontrak : 500.6.4.3/1417/SPK/VIII/2025
6. Tanggal Kontrak : 14 Agustus 2025
7. Nilai Kontrak : Rp. 115.000.000,00

KELOMPOK TANI PADAELO I

1. Nama Kegiatan : Pekerjaan Pipanisasi
2. Nama Pengguna Jasa : Dinas Pertanian dan Ketahanan Pangan Kabupaten Barru
3. Sumber Dana : APBN TP
4. Tahun Anggaran : 2025
5. Nomor Kontrak : 500.6.4.3/1416.2/SPK/VIII/2025
6. Tanggal Kontrak : 14 Agustus 2025
7. Nilai Kontrak : Rp. 115.000.000,00

KELOMPOK TANI MATTIROWALI

1. Nama Kegiatan : Pekerjaan Pompanisasi
2. Nama Pengguna Jasa : Dinas Pertanian dan Ketahanan Pangan Kabupaten Barru
3. Sumber Dana : APBN TP
4. Tahun Anggaran : 2025
5. Nomor Kontrak : 500.6.4.3/1415.2/SPK/VIII/2025
6. Tanggal Kontrak : 14 Agustus 2025
7. Nilai Kontrak : Rp. 115.000.000,00

KELOMPOK TANI MASSEDDIE

1. Nama Kegiatan : Pekerjaan Sumur Bor

2. Nama Pengguna Jasa : Dinas Pertanian dan Ketahanan Pangan Kabupaten Barru
3. Sumber Dana : APBN TP
4. Tahun Anggaran : 2025
5. Nomor Kontrak : 500.6.4.3/1414/SPK/VIII/2025
6. Tanggal Kontrak : 14 Agustus 2025
7. Nilai Kontrak : Rp. 92.000.000,00

KELOMPOK TANI LANRANGNGE

1. Nama Kegiatan : Pekerjaan Sumur Bor
2. Nama Pengguna Jasa : Dinas Pertanian dan Ketahanan Pangan Kabupaten Barru
3. Sumber Dana : APBN TP
4. Tahun Anggaran : 2025
5. Nomor Kontrak : 500.6.4.3/1413/SPK/VIII/2025
6. Tanggal Kontrak : 14 Agustus 2025
7. Nilai Kontrak : Rp. 96.600.000,00

KELOMPOK TANI MAKKURAGAE

1. Nama Kegiatan : Pekerjaan Pompanisasi
2. Nama Pengguna Jasa : Dinas Pertanian dan Ketahanan Pangan Kabupaten Barru
3. Sumber Dana : APBN TP
4. Tahun Anggaran : 2025
5. Nomor Kontrak : 500.6.4.3/1412.2/SPK/VIII/2025
6. Tanggal Kontrak : 14 Agustus 2025
7. Nilai Kontrak : Rp. 138.000.000,00

KELOMPOK TANI MAKKURAGAE I

1. Nama Kegiatan : Pekerjaan Sumur Bor

2. Nama Pengguna Jasa : Dinas Pertanian dan Ketahanan Pangan Kabupaten Barru
3. Sumber Dana : APBN TP
4. Tahun Anggaran : 2025
5. Nomor Kontrak : 500.6.4.3/1411.2/SPK/VIII/2025
6. Tanggal Kontrak : 14 Agustus 2025
7. Nilai Kontrak : Rp. 92.000.000,00

KELOMPOK TANI SIPURENNU

1. Nama Kegiatan : Pekerjaan Pompanisasi
2. Nama Pengguna Jasa : Dinas Pertanian dan Ketahanan Pangan Kabupaten Barru
3. Sumber Dana : APBN TP
4. Tahun Anggaran : 2025
5. Nomor Kontrak : 500.6.4.3/1410.2/SPK/VIII/2025
6. Tanggal Kontrak : 15 Agustus 2025
7. Nilai Kontrak : Rp. 64.400.000,00

KELOMPOK TANI MANORANG SALO

1. Nama Kegiatan : Pekerjaan Pompanisasi
2. Nama Pengguna Jasa : Dinas Pertanian dan Ketahanan Pangan Kabupaten Barru
3. Sumber Dana : APBN TP
4. Tahun Anggaran : 2025
5. Nomor Kontrak : 500.6.4.3/699/SPK/VI/2025
6. Tanggal Kontrak : 19 Juni 2025
7. Nilai Kontrak : Rp. 138.000.000,00

KELOMPOK TANI SIPADECENGI

1. Nama Kegiatan : Pekerjaan Pipanisasi

2. Nama Pengguna Jasa : Dinas Pertanian dan Ketahanan Pangan Kabupaten Barru
3. Sumber Dana : APBN TP
4. Tahun Anggaran : 2025
5. Nomor Kontrak : 500.6.4.3/698/SPK/VI/2025
6. Tanggal Kontrak : 19 Juni 2025
7. Nilai Kontrak : Rp. 115.000.000,00

KELOMPOK TANI MARIO MARENNU

1. Nama Kegiatan : Pekerjaan Sumur Bor
2. Nama Pengguna Jasa : Dinas Pertanian dan Ketahanan Pangan Kabupaten Barru
3. Sumber Dana : APBN TP
4. Tahun Anggaran : 2025
5. Nomor Kontrak : 500.6.4.3/1409/SPK/VIII/2025
6. Tanggal Kontrak : 14 Agustus 2025
7. Nilai Kontrak : Rp. 69.000.000,00

KELOMPOK TANI MULAMELLE

1. Nama Kegiatan : Pekerjaan Pipanisasi
2. Nama Pengguna Jasa : Dinas Pertanian dan Ketahanan Pangan Kabupaten Barru
3. Sumber Dana : APBN TP
4. Tahun Anggaran : 2025
5. Nomor Kontrak : 500.6.4.3/1408/SPK/VIII/2025
6. Tanggal Kontrak : 14 Agustus 2025
7. Nilai Kontrak : Rp. 115.000.000,00

KELOMPOK TANI MATTIROWALIE

1. Nama Kegiatan : Pekerjaan Sumur Bor

2. Nama Pengguna Jasa : Dinas Pertanian dan Ketahanan Pangan Kabupaten Barru
3. Sumber Dana : APBN TP
4. Tahun Anggaran : 2025
5. Nomor Kontrak : 500.6.4.3/1405/SPK/VIII/2025
6. Tanggal Kontrak : 14 Agustus 2025
7. Nilai Kontrak : Rp. 110.400.000,00

KELOMPOK TANI SIPAKAINGE I

1. Nama Kegiatan : Pekerjaan Pompanisasi
2. Nama Pengguna Jasa : Dinas Pertanian dan Ketahanan Pangan Kabupaten Barru
3. Sumber Dana : APBN TP
4. Tahun Anggaran : 2025
5. Nomor Kontrak : 500.6.4.3/1404/SPK/VIII/2025
6. Tanggal Kontrak : 14 Agustus 2025
7. Nilai Kontrak : Rp. 115.000.000,00

KELOMPOK TANI CENGKENGNGE

1. Nama Kegiatan : Pekerjaan Pompanisasi
2. Nama Pengguna Jasa : Dinas Pertanian dan Ketahanan Pangan Kabupaten Barru
3. Sumber Dana : APBN TP
4. Tahun Anggaran : 2025
5. Nomor Kontrak : 500.6.4.3/1403/SPK/VIII/2025
6. Tanggal Kontrak : 14 Agustus 2025
7. Nilai Kontrak : Rp. 92.000.000,00

KELOMPOK TANI MATTIROBULU

1. Nama Kegiatan : Pekerjaan Sumur Bor

2. Nama Pengguna Jasa : Dinas Pertanian dan Ketahanan Pangan Kabupaten Barru
3. Sumber Dana : APBN TP
4. Tahun Anggaran : 2025
5. Nomor Kontrak : 500.6.4.3/693/SPK/VI/2025
6. Tanggal Kontrak : 19 Juni 2025
7. Nilai Kontrak : Rp. 92.000.000,00

KELOMPOK TANI SIPATOKKONG

1. Nama Kegiatan : Pekerjaan Sumur Bor
2. Nama Pengguna Jasa : Dinas Pertanian dan Ketahanan Pangan Kabupaten Barru
3. Sumber Dana : APBN TP
4. Tahun Anggaran : 2025
5. Nomor Kontrak : 500.6.4.3/1402/SPK/VIII/2025
6. Tanggal Kontrak : 14 Agustus 2025
7. Nilai Kontrak : Rp. 82.800.000,00

KELOMPOK TANI LEMBAH SUBUR

1. Nama Kegiatan : Pekerjaan Sumur Bor
2. Nama Pengguna Jasa : Dinas Pertanian dan Ketahanan Pangan Kabupaten Barru
3. Sumber Dana : APBN TP
4. Tahun Anggaran : 2025
5. Nomor Kontrak : 500.6.4.3/1401/SPK/VIII/2025
6. Tanggal Kontrak : 14 Agustus 2025
7. Nilai Kontrak : Rp. 64.400.000,00

KELOMPOK TANI PUCUK MEKAR II

1. Nama Kegiatan : Pekerjaan Pompanisasi
2. Nama Pengguna Jasa : Dinas Pertanian dan Ketahanan Pangan

Kabupaten Barru

3. Sumber Dana : APBN TP
4. Tahun Anggaran : 2025
5. Nomor Kontrak : 500.6.4.3/694/SPK/VI/2025
6. Tanggal Kontrak : 19 Juni 2025
7. Nilai Kontrak : Rp. 115.000.000,00

KELOMPOK TANI BERINGIN II

1. Nama Kegiatan : Pekerjaan Pipanisasi
2. Nama Pengguna Jasa : Dinas Pertanian dan Ketahanan Pangan
Kabupaten Barru
3. Sumber Dana : APBN TP
4. Tahun Anggaran : 2025
5. Nomor Kontrak : 500.6.4.3/695/SPK/VI/2025
6. Tanggal Kontrak : 19 Juni 2025
7. Nilai Kontrak : Rp. 115.000.000,00

KELOMPOK TANI SIPAMMASE-MASE I

1. Nama Kegiatan : Pekerjaan Pompanisasi
2. Nama Pengguna Jasa : Dinas Pertanian dan Ketahanan Pangan
Kabupaten Barru
3. Sumber Dana : APBN TP
4. Tahun Anggaran : 2025
5. Nomor Kontrak : 500.6.4.3/696/SPK/VI/2025
6. Tanggal Kontrak : 19 Juni 2025
7. Nilai Kontrak : Rp. 92.000.000,00

KELOMPOK TANI SAMAULUI

1. Nama Kegiatan : Pekerjaan Saluran
2. Nama Pengguna Jasa : Dinas Pertanian dan Ketahanan Pangan
Kabupaten Barru
3. Sumber Dana : APBN TP

4. Tahun Anggaran : 2025
5. Nomor Kontrak : 500.6.4.3/697/SPK/VI/2025
6. Tanggal Kontrak : 19 Juni 2025
7. Nilai Kontrak : Rp. 115.000.000,00

KELOMPOK TANI PADAELO

1. Nama Kegiatan : Pekerjaan Saluran
2. Nama Pengguna Jasa : Dinas Pertanian dan Ketahanan Pangan Kabupaten Barru
3. Sumber Dana : APBN TP
4. Tahun Anggaran : 2025
5. Nomor Kontrak : 500.6.4.3/1406/SPK/VIII/2025
6. Tanggal Kontrak : 14 Agustus 2025
7. Nilai Kontrak : Rp. 115.000.000,00

KELOMPOK TANI NIPA-NIPA

1. Nama Kegiatan : Pekerjaan Sumur Bor
2. Nama Pengguna Jasa : Dinas Pertanian dan Ketahanan Pangan Kabupaten Barru
3. Sumber Dana : APBN TP
4. Tahun Anggaran : 2025
5. Nomor Kontrak : 500.6.4.3/1407.2/SPK/VIII/2025
6. Tanggal Kontrak : 14 Agustus 2025
7. Nilai Kontrak : Rp. 92.000.000,00

D. DATA URAIAN KEGIATAN PELAKSANA

Target utama dari pekerjaan ini adalah melaksanakan pengawasan **OPTIMASI LAHAN NON RAWA** pada paket pekerjaan yang akan dilaksanakan oleh penyedia pekerjaan konstruksi

1. Kecamatan Balusu

Berikut Item Pekerjaan di Kecamatan Balusu yang disiapkan terdiri dari :

No	Kelurahan/Desa	Gapoktan	Uraian pekerjaan
1	Balusu	Makkawarue	1 PEKERJAAN UMUM
			2 PEKERJAAN PERPIPAAN
			3 PEKERJAAN LAIN-LAIN
		Makkawarue II	1 PEKERJAAN UMUM
			2 PEKERJAAN PERSIAPAN
			3 PEKERJAAN POMPANISASI
			4 RUMAH POMPA
			5 MESIN POMPA
			6 PEKERJAAN PERPIPAAN
			7 PEKERJAAN LAIN-LAIN
		MattaringTellue	1 PEKERJAAN UMUM
			2 PEKERJAAN PERSIAPAN
			3 SALURAN TERSIER
			4 PEKERJAAN LAIN-LAIN
		Massumpung Ioloe	1 PEKERJAAN UMUM
			2 PEKERJAAN PERSIAPAN
3 SALURAN TERSIER			
4 PEKERJAAN LAIN-LAIN			
2	Kamiri	Ajuara	1 PEKERJAAN UMUM
			2 PEKERJAAN PERSIAPAN
			3 PEKERJAAN POMPANISASI
			4 PEKERJAAN PERPIPAAN
			5 PEKERJAAN LAIN-LAIN

Abbekkae II	1	PEKERJAAN UMUM
	2	PEKERJAAN PERSIAPAN
	3	PEKERJAAN POMPANISASI
	4	PEKERJAAN BAK KONTROL
	5	PEKERJAAN PERPIPAAN
	6	PEKERJAAN LAIN- LAIN

2. Kecamatan Soppeng Riaja

Berikut Item Pekerjaan di Kecamatan Soppeng Riaja yang disiapkan terdiri dari :

1	Siddo	Tadang Palie II	1	PEKERJAAN UMUM
			2	PEKERJAAN PERSIAPAN
			3	PEKERJAAN POMPANISASI
			4	PEKERJAAN PERPIPAAN
			5	PEKERJAAN LAIN- LAIN
		Mekar	1	PEKERJAAN UMUM
			2	PEKERJAAN PERSIAPAN
			3	PEKERJAAN POMPANISASI
			4	PEKERJAAN PERPIPAAN
			5	PEKERJAAN LAIN- LAIN
2	Kiru-kiru	Padaelo I	1	PEKERJAAN UMUM
			2	PEKERJAAN PERSIAPAN
			3	PEKERJAAN POMPANISASI
			4	PEKERJAAN POMPA

				PORTABLE PERPIPAAN
			5	PEKERJAAN PERPIPAAN
			6	PEKERJAAN LAIN- LAIN
3	Lawallu	Mattirowali	1	PEKERJAAN UMUM
			2	PEKERJAAN PERSIAPAN
			3	PEKERJAAN POMPANISASI
			4	PEKERJAAN PERPIPAAN
			5	PEKERJAAN LAIN- LAIN
		Masseddie	1	PEKERJAAN UMUM
			2	PEKERJAAN PERSIAPAN
			3	PEKERJAAN SUMUR BOR
			4	PEKERJAAN LAIN- LAIN
4	Ajakkang	Lanrangnge	1	PEKERJAAN UMUM
			2	PEKERJAAN PERSIAPAN
			3	PEKERJAAN SUMUR BOR
			4	PEKERJAAN LAIN- LAIN
		Makkuragae	1	PEKERJAAN UMUM
			2	PEKERJAAN PERSIAPAN
			3	PEKERJAAN POMPANISASI
			4	PEKERJAAN BAK KONTROL
			5	PEKERJAAN PERPIPAAN

			6	PEKERJAAN LAIN-LAIN
		Makkuragae I	1	PEKERJAAN UMUM
			2	PEKERJAAN PERSIAPAN
			3	PEKERJAAN SUMUR BOR
			4	PEKERJAAN LAIN-LAIN
		Sipurennu	1	PEKERJAAN UMUM
			2	PEKERJAAN PERSIAPAN
			3	PEKERJAAN POMPANISASI
			4	PEKERJAAN PERPIPAAN
			5	PEKERJAAN LAIN-LAIN
		Manorang Salo	1	PEKERJAAN UMUM
			2	PEKERJAAN PERSIAPAN
			3	PEKERJAAN POMPANISASI
			4	PEKERJAAN PERPIPAAN
			5	PEKERJAAN LAIN-LAIN
5	Batupute	Sipadecengi	1	PEKERJAAN UMUM
			2	PEKERJAAN PERSIAPAN
			3	PEKERJAAN PERPIPAAN
			4	PEKERJAAN LAIN-LAIN

3. Kecamatan Mallusetasi

Berikut Item Pekerjaan di Kecamatan Mallusetasi yang disiapkan terdiri dari :

1	Mallawa	Mario Marennu	1	PEKERJAAN UMUM
---	---------	---------------	---	----------------

			2	PEKERJAAN PERSIAPAN	
			3	PEKERJAAN BOR	SUMUR
			4	PEKERJAAN PERPIAAN	
			5	PEKERJAAN LAIN- LAIN	LAIN-
2	Nepo	Mulamelle	1	PEKERJAAN UMUM	
			2	PEKERJAAN PERSIAPAN	
			3	PEKERJAAN KONTROL	BAK
			4	PEKERJAAN PERPIAAN	
			5	PEKERJAAN LAIN- LAIN	LAIN-
3	Cilellang	Mattirowalie	1	PEKERJAAN UMUM	
			2	PEKERJAAN PERSIAPAN	
			3	PEKERJAAN BOR	SUMUR
			4	PEKERJAAN PERPIAAN	
			5	PEKERJAAN LAIN- LAIN	LAIN-
		Sipakainge I	1	PEKERJAAN UMUM	
			2	PEKERJAAN PERSIAPAN	
			3	PEKERJAAN POMPANISASI	
			4	PEKERJAAN PERPIAAN	
			5	PEKERJAAN LAIN- LAIN	LAIN-
		Cengkengnge	1	PEKERJAAN UMUM	
			2	PEKERJAAN PERSIAPAN	

			3	PEKERJAAN POMPANISASI
			4	PEKERJAAN PERPIPAAN
			5	PEKERJAAN LAIN- LAIN
		Mattirobulu	1	PEKERJAAN UMUM
			2	PEKERJAAN PERSIAPAN
			3	PEKERJAAN SUMUR BOR
			4	PEKERJAAN PERPIPAAN
			5	PEKERJAAN LAIN- LAIN
4	Palanro	Sipatokkong	1	PEKERJAAN UMUM
			2	PEKERJAAN PERSIAPAN
			3	PEKERJAAN SUMUR BOR
			4	PEKERJAAN PERPIPAAN
			5	PEKERJAAN LAIN- LAIN
		Lembah Subur	1	PEKERJAAN UMUM
			2	PEKERJAAN PERSIAPAN
			3	PEKERJAAN SUMUR BOR
5	Manuba	Samaulu I	1	PEKERJAAN UMUM
			2	PEKERJAAN PERSIAPAN
			3	SALURAN TERSIER
			4	PEKERJAAN LAIN- LAIN
		Sipammase-Mase I	1	PEKERJAAN UMUM
			2	PEKERJAAN

					PERSIAPAN
				3	PEKERJAAN POMPANISASI
				4	PEKERJAAN PERPIAAN
				5	PEKERJAAN LAIN- LAIN
		Beringin II		1	PEKERJAAN UMUM
				2	PEKERJAAN PERPIAAN
				3	PEKERJAAN LAIN- LAIN
		Pucuk Mekar II		1	PEKERJAAN UMUM
				2	PEKERJAAN PERSIAPAN
				3	PEKERJAAN POMPANISASI
				4	PEKERJAAN PERPIAAN
				5	PEKERJAAN LAIN- LAIN
6	Bojo	Nipa-Nipa		1	PEKERJAAN UMUM
				2	PEKERJAAN PERSIAPAN
				3	PEKERJAAN SUMUR BOR
				4	PEKERJAAN LAIN- LAIN
		Padaelo		1	PEKERJAAN UMUM
				2	PEKERJAAN PERSIAPAN
				3	SALURAN TERSIER
				4	PEKERJAAN BAK PENAMPUNG
				5	PEKERJAAN DAMPARIT
				6	PEKERJAAN LAIN - LAIN

BAB IV

KEGIATAN

PROYEK



A. Pekerjaan Konsultan Pengawas

Pekerjaan Konsultan Pengawas biasa disebut "Pengawasan Preventive" yaitu meminimalkan kesalahan yang ada di lapangan sehingga dapat mengakibatkan pembongkaran dan pengulangan pekerjaan yang tidak perlu karena kesalahan gambar ataupun mutu pekerjaan yang tidak memenuhi ketentuan.

1. Lingkup Tugas Pengawas Lapangan Pekerjaan Konstruksi

Lingkup tugas Konsultan Pengawas adalah memberikan layanan keahlian kepada *owner* (Pemberi Tugas) dan Tim Pengelola Teknis dalam melaksanakan tugas-tugas koordinasi dan pengendalian seluruh kegiatan teknis pembangunan tahap pelaksanaan konstruksi dan masa pemeliharaan, baik yang menyangkut aspek manajemen maupun teknologi

2. Tahap Pekerjaan Persiapan

- ✓ Menyusun program kerja, alokasi tenaga dan konsepsi pekerjaan pengawasan.
- ✓ Memeriksa Time Schedule/Bar Chart, S-Curve, dan Net Work Planning yang diajukan oleh kontraktor pelaksana untuk selanjutnya diteruskan kepada pengelola proyek untuk mendapatkan persetujuan

3. Tahap Pelaksanaan Pekerjaan Optimasi Lahan Non Rawa

- ✓ Mengevaluasi, mengkoordinasi dan mengendalikan program kegiatan konstruksi yang direncanakan yang terdiri atas program pencapaian sasaran konstruksi, program penyediaan dan penggunaan material, program penyediaan dan penggunaan informasi, program penyediaan dan penggunaan dana.
- ✓ Memberikan instruksi-instruksi serta petunjuk-petunjuk yang perlu kepada Kelompok Tani dalam pelaksanaan pekerjaan agar benar-benar berlangsung sesuai dengan ketentuan-ketentuan kontrak.
- ✓ Melakukan inspeksi dan pemeriksaan atas seluruh daerah kerja dan semua instansi yang mendukung pelaksanaan pekerjaan.
- ✓ Melaksanakan pengecekan terhadap material konstruksi yang diperlukan untuk memperoleh jaminan bahwa pekerjaan sudah dilaksanakan sesuai dengan spesifikasinya.
- ✓ Memeriksa rencana kerja Kelompok Tani sehubungan dengan peralatan-peralatan yang digunakan, lokasi-lokasi sumber material konstruksi dan menjamin bahwa sifat dan kontrak dari material tersebut adalah benar-benar memenuhi persyaratan dalam spesifikasi.
- ✓ Mengendalikan kegiatan konstruksi dengan melakukan pengawasan pekerjaan meliputi:
 - a) Mengawasi pelaksanaan pekerjaan konstruksi dari segi kualitas, kuantitas serta laju pencapaian progres pekerjaan
 - b) Mengawasi pekerjaan serta produknya, mengawasi ketentuan waktu dan biaya pekerjaan agar tidak menyimpang dari kontrak.
 - c) Mengusulkan perubahan-perubahan serta penyesuaian di lapangan untuk memecahkan persoalan-persoalan yang terjadi selama pekerjaan konstruksi
 - d) Menyusun berita acara persetujuan kemajuan pekerjaan konstruksi untuk pembayaran angsuran, pemeliharaan pekerjaan, serta Serah Terima Pertama dan Kedua pekerjaan konstruksi.
 - e) Menyelenggarakan rapat-rapat lapangan secara berkala dan membuat laporan mingguan dan bulanan atas pelaksanaan pekerjaan Pengawasan dengan masukan hasil rapat-rapat lapangan
 - f) Menyusun dan mengevaluasi daftar kekurangan-kekurangan dan

cacat-cacat pekerjaan selama masa pemeliharaan.

- g) Membantu Tim Pengelola Teknik dalam penyusunan dokumen yang terdiri dari:
- Menerima dan menyiapkan berita Acara sehubungan dengan penyelesaian pekerjaan di lapangan, serta untuk keperluan pembayaran angsuran.
 - Memeriksa dan menyiapkan daftar volume dan nilai pekerjaan, serta penambahan atau pengurangan pekerjaan guna keperluan pembayaran.

4. Kegiatan pengawasan kontruksi

1. Memeriksa dan mempelajari dokumen untuk pelaksanaan kontruksi yang akan dijadikan dasar dalam pengawasan pekerjaan di lapangan;
2. Mengawasi pemakaian bahan, peralatan dan metode pelaksanaan, serta mengawasi ketepatan waktu, dan biaya pekerjaan kontruksi;
3. Mengawasi pelaksanaan pekerjaan kontruksi dari segi kualitas, kuantitas dan laju pencapaian volume/realisasi fisik;
4. Mengumpulkan data dan informasi di lapangan untuk memecahkan persoalan yang terjadi selama pekerjaan konstruksi;
5. Menyelenggarakan rapat-rapat lapangan secara berkala, membuat laporan mingguan dan bulanan pekerjaan pengawasan, dengan masukan hasil rapat-rapat lapangan, laporan harian, mingguan dan bulanan pekerjaan konstruksi yang dibuat oleh pelaksana konstruksi;
6. Meneliti gambar-gambar untuk pelaksanaan (shop drawings) yang diajukan oleh pelaksana konstruksi;
7. Meneliti gambar-gambar yang sesuai dengan pelaksanaan di lapangan (As-Built Drawings) sebelum serah terima ;
8. Menyusun daftar cacat/kerusakan sebelum serah terima I, mengawasi perbaikannya pada masa pemeliharaan, dan menyusun laporan akhir pekerjaan pengawasan;
9. Menyusun berita acara persetujuan kemajuan pekerjaan, berita acara pemeliharaan pekerjaan, dan serah terima pertama dan kedua pelaksanaan konstruksi sebagai kelengkapan untuk pembayaran angsuran pekerjaan konstruksi;
10. Bersama-sama penyedia jasa perencanaan menyusun petunjuk pemeliharaan dan penggunaan bangunan gedung;
11. Membantu pengelola kegiatan dalam menyusun Dokumen Pendaftaran;

B. Pekerjaan Kontraktor Pelaksana

Adapun Pekerjaan yang telah selesai dilaksanakan oleh Kelompok Tani yakni :

1. Kecamatan Balusu

No	Kelurahan/Desa	Gapoktan	Uraian pekerjaan
1	Balusu	Makkawarue	1 PEKERJAAN UMUM
			2 PEKERJAAN PERPIPAAN
			3 PEKERJAAN LAIN-LAIN
		Makkawarue II	1 PEKERJAAN UMUM
			2 PEKERJAAN PERSIAPAN
			3 PEKERJAAN POMPANISASI
			4 RUMAH POMPA
			5 MESIN POMPA
			6 PEKERJAAN PERPIPAAN
			7 PEKERJAAN LAIN-LAIN
		MattaringTellue	1 PEKERJAAN UMUM
			2 PEKERJAAN PERSIAPAN
			3 SALURAN TERSIER
			4 PEKERJAAN LAIN-LAIN
		Massumpung lolo	1 PEKERJAAN UMUM
2 PEKERJAAN PERSIAPAN			
3 SALURAN TERSIER			
4 PEKERJAAN LAIN-LAIN			
2	Kamiri	Ajuara	1 PEKERJAAN UMUM
			2 PEKERJAAN PERSIAPAN
			3 PEKERJAAN

					POMPANISASI
				4	PEKERJAAN PERPIPAAN
				5	PEKERJAAN LAIN-LAIN
		Abbekkae II		1	PEKERJAAN UMUM
				2	PEKERJAAN PERSIAPAN
				3	PEKERJAAN POMPANISASI
				4	PEKERJAAN BAK KONTROL
				5	PEKERJAAN PERPIPAAN
				6	PEKERJAAN LAIN-LAIN
2. Kecamatan Soppeng Riaja					
1	Siddo	Tadang Palie II		1	PEKERJAAN UMUM
				2	PEKERJAAN PERSIAPAN
				3	PEKERJAAN POMPANISASI
				4	PEKERJAAN PERPIPAAN
				5	PEKERJAAN LAIN-LAIN
		Mekar		1	PEKERJAAN UMUM
				2	PEKERJAAN PERSIAPAN
				3	PEKERJAAN POMPANISASI
				4	PEKERJAAN PERPIPAAN
				5	PEKERJAAN LAIN-LAIN
2	Kiru-kiru	Padaelo I		1	PEKERJAAN UMUM
				2	PEKERJAAN

					PERSIAPAN
				3	PEKERJAAN POMPANISASI
				4	PEKERJAAN POMPA PORTABLE PERPIPAAN
				5	PEKERJAAN PERPIPAAN
				6	PEKERJAAN LAIN- LAIN
3	Lawallu	Mattirowali		1	PEKERJAAN UMUM
				2	PEKERJAAN PERSIAPAN
				3	PEKERJAAN POMPANISASI
				4	PEKERJAAN PERPIPAAN
				5	PEKERJAAN LAIN- LAIN
		Masseddie		1	PEKERJAAN UMUM
				2	PEKERJAAN PERSIAPAN
				3	PEKERJAAN SUMUR BOR
				4	PEKERJAAN LAIN- LAIN
4	Ajakkang	Lanrangnge		1	PEKERJAAN UMUM
				2	PEKERJAAN PERSIAPAN
				3	PEKERJAAN SUMUR BOR
				4	PEKERJAAN LAIN- LAIN
		Makkuragae		1	PEKERJAAN UMUM
				2	PEKERJAAN PERSIAPAN
				3	PEKERJAAN POMPANISASI

			4	PEKERJAAN BAK KONTROL	
			5	PEKERJAAN PERPIPAAN	
			6	PEKERJAAN LAIN-LAIN	
		Makkuragae I	1	PEKERJAAN UMUM	
			2	PEKERJAAN PERSIAPAN	
			3	PEKERJAAN SUMUR BOR	
			4	PEKERJAAN LAIN-LAIN	
		Sipurennu	1	PEKERJAAN UMUM	
			2	PEKERJAAN PERSIAPAN	
			3	PEKERJAAN POMPANISASI	
			4	PEKERJAAN PERPIPAAN	
			5	PEKERJAAN LAIN-LAIN	
		Manorang Salo	1	PEKERJAAN UMUM	
			2	PEKERJAAN PERSIAPAN	
			3	PEKERJAAN POMPANISASI	
			4	PEKERJAAN PERPIPAAN	
			5	PEKERJAAN LAIN-LAIN	
5	Batupute	Sipadecengi	1	PEKERJAAN UMUM	
			2	PEKERJAAN PERSIAPAN	
			3	PEKERJAAN PERPIPAAN	
			4	PEKERJAAN LAIN-LAIN	

3. Kecamatan Mallusetasi

1	Mallawa	Mario Marennu	1	PEKERJAAN UMUM		
			2	PEKERJAAN PERSIAPAN		
			3	PEKERJAAN SUMUR BOR		
			4	PEKERJAAN PERPIPAAN		
			5	PEKERJAAN LAIN-LAIN		
2	Nepo	Mulamelle	1	PEKERJAAN UMUM		
			2	PEKERJAAN PERSIAPAN		
			3	PEKERJAAN BAK KONTROL		
			4	PEKERJAAN PERPIPAAN		
			5	PEKERJAAN LAIN-LAIN		
3	Cilellang	Mattirowalie	1	PEKERJAAN UMUM		
			2	PEKERJAAN PERSIAPAN		
			3	PEKERJAAN SUMUR BOR		
			4	PEKERJAAN PERPIPAAN		
			5	PEKERJAAN LAIN-LAIN		
			Sipakainge I	1	PEKERJAAN UMUM	
				2	PEKERJAAN PERSIAPAN	
				3	PEKERJAAN POMPANISASI	
				4	PEKERJAAN PERPIPAAN	
				5	PEKERJAAN LAIN-LAIN	

		Cengkengnge	1	PEKERJAAN UMUM
			2	PEKERJAAN PERSIAPAN
			3	PEKERJAAN POMPANISASI
			4	PEKERJAAN PERPIPAAN
			5	PEKERJAAN LAIN- LAIN
		Mattirobulu	1	PEKERJAAN UMUM
			2	PEKERJAAN PERSIAPAN
			3	PEKERJAAN SUMUR BOR
			4	PEKERJAAN PERPIPAAN
			5	PEKERJAAN LAIN- LAIN
4	Palanro	Sipatokkong	1	PEKERJAAN UMUM
			2	PEKERJAAN PERSIAPAN
			3	PEKERJAAN SUMUR BOR
			4	PEKERJAAN PERPIPAAN
			5	PEKERJAAN LAIN- LAIN
		Lembah Subur	1	PEKERJAAN UMUM
			2	PEKERJAAN PERSIAPAN
			3	PEKERJAAN SUMUR BOR
5	Manuba	Samaulu I	1	PEKERJAAN UMUM
			2	PEKERJAAN PERSIAPAN
			3	SALURAN TERSIER
			4	PEKERJAAN LAIN- LAIN

		Sipammase-Mase I	1	PEKERJAAN UMUM
			2	PEKERJAAN PERSIAPAN
			3	PEKERJAAN POMPANISASI
			4	PEKERJAAN PERPIPAAN
			5	PEKERJAAN LAIN-LAIN
		Beringin II	1	PEKERJAAN UMUM
			2	PEKERJAAN PERPIPAAN
			3	PEKERJAAN LAIN-LAIN
		Pucuk Mekar II	1	PEKERJAAN UMUM
			2	PEKERJAAN PERSIAPAN
			3	PEKERJAAN POMPANISASI
			4	PEKERJAAN PERPIPAAN
			5	PEKERJAAN LAIN-LAIN
6	Bojo	Nipa-Nipa	1	PEKERJAAN UMUM
			2	PEKERJAAN PERSIAPAN
			3	PEKERJAAN SUMUR BOR
			4	PEKERJAAN LAIN-LAIN
		Padaelo	1	PEKERJAAN UMUM
			2	PEKERJAAN PERSIAPAN
			3	SALURAN TERSIER
			4	PEKERJAAN BAK PENAMPUNG
			5	PEKERJAAN

DAMPARIT
PEKERJAAN LAIN -
LAIN

BAB V

KEGIATAN PADA AKHIR PEKERJAAN



A. Organisasi Team Supervisi

CV. ADI PERMATA CONSULTANT yang ditunjuk sebagai Konsultasi Pengawasan Optimasi Lahan Non Rawa. Berdasarkan kontrak Nomor: **000.3.2/703.2/SPK-DIPA/DISTAN-KP/2025**. Dalam rangka Pengawasan Teknis Pelaksanaan dilapangan dipimpin oleh team leader, sesuai Kerangka Acuan Kerja (KAK) Susunan Personil Tim Supervisi adalah:

- ✓ **Tenaga Ahli**
 - Team Leader
 - Inspector

Dalam hal mengenai penanganan permasalahan-permasalahan yang tidak dapat diselesaikan dilapangan Tim Supervisi mendiskusikan terlebih dahulu dengan pihak Proyek untuk penyelesaian lebih lanjut. Daftar Personil Konsultan Supervisi yang ditugaskan dilapangan beserta Struktur Organisasi dan Jadwal Layanan Personil (terlampir).

B. Pemeriksaan dan Persetujuan Realisasi Akhir Pekerjaan

Konsultasi Pengawasan Optimasi Lahan Non Rawa dimulai pada saat terbitnya kontrak/SPMK dan berakhir sesuai dengan akhir kontrak.

a. Pemeriksaan Peralatan

Karena peralatan merupakan salah satu bagian penting dalam pelaksanaan proyek, maka Konsultan berkewajiban memeriksa semua peralatan baik jumlah maupun kondisinya sesuai Keputusan Presiden No 54 Tahun 2010 Tanpa mengabaikan Dokumen Kontrak.

b. Pemeriksaan dan Persetujuan Gambar Pelaksanaan

Untuk beberapa pekerjaan pokok telah tersedia gambar rencana kasar dan masih perlu disesuaikan dengan kondisi dilapangan yang ada selama masa pelaksanaan pekerjaan. Kontraktor telah membuat gambar-gambar pelaksanaan dan melakukan penyesuaian gambar terhadap kondisi lapangan dan pengajuan gambar kerja (Detail Konstruksi) pada setiap memulai pekerjaan. Semua gambar tersebut diatas terlebih dahulu diperiksa oleh Konsultan Supervisi sebelum mendapat persetujuan dari Pejabat Pembuat Komitmen (PPK)/Pejabat Pelaksana Teknis Kegiatan (PPTK) pada

pelaksanaan Konsultasi Pengawasan Optimasi Lahan Non Rawa.

C. Pemeriksaan Sertifikasi Pembayaran

a. Sertifikat Pembayaran Bulanan

Setiap bulan Pada Pencapaian Progres Persentase Pekerjaan Kelompok Tani mengajukan usulan pembayaran bulanan atas prestasi kerja yang dicapai kepada Konsultan. Sebelum Penyetujuan Pembayaran Terlebih Dahulu Diadakan Inspeksi Lapangan. Usulan tersebut disertai data pendukung yang ditanda tangani oleh Quantity / Quality Engineer, inspector dan Petugas K3, setelah Konsultan menerima pengajuan Kelompok Tani tersebut. Team Leader menandatangani Persetujuan Pengajuan Pembayaran yang selanjutnya diserahkan kepada Pejabat Pembuat Komitmen (PPK)/Pejabat Pelaksana Teknis Kegiatan (PPTK) pada pelaksanaan Konsultasi Pengawasan Optimasi Lahan Non Rawa.

D. Pengendalian Mutu dan Kualitas Pekerjaan

a. Pengendalian Mutu

Pengendalian Mutu diperlukan pada material/bahan yang akan dipakai dalam pekerjaan proyek. Pemeriksaan bahan dilakukan dilokasi. Yang dilaksanakan oleh Kelompok Tani dan disaksikan oleh Konsultan dan Direksi Teknis.

b. Pengendalian Kuantitas

Dalam masa pelaksanaan pekerjaan Konsultan Supervisi mengadakan pengendalian kuantitas Pekerjaan secara teratur. Pengendalian kuantitas dibutuhkan karena kuantitas pekerjaan yang ada dalam Kontrak adalah berupa perkiraan sementara. Berkenan dengan hal tersebut maka kuantitas setiap pekerjaan masih perlu disesuaikan dengan kondisi lapangan. Konsultan Supervisi secara teratur selalu memeriksa kuantitas pekerjaan yang dikerjakan oleh Kelompok Tani. Hasil pemeriksaan tersebut secara rutinitas dilaporkan kepada Pejabat Pembuat Komitmen (PPK)/Pejabat Pelaksana Teknis Kegiatan (PPTK) pada pelaksanaan Konsultasi Pengawasan Optimasi Lahan Non Rawa.

E. LAPORAN KEMAJUAN AKHIR PEKERJAAN

Berdasarkan kegiatan yang telah dilaksanakan pada periode akhir ini, maka telah disusun laporan akhir sesuai kontrak dan laporan keterlambatan sampai akhir pekerjaan mencapai 100 %, dimana telah dibuat curva-s .

TERLAMPIR

BAB VI

LAPORAN KEMAJUAN



LAPORAN KEMAJUAN

KEBIATAN : OPTIMASI LAHAN NON RAJAWA (KABUPATEN BARRU)
 PEKERJAAN : PEMBANGUNAN SUMUR BOR
 NAMA KELOMPOK : KT. MATTIROWALIE
 TANGGAL KONTRAK : 19 Juni 2025
 NILAI KONTRAK : Rp 110,400,000.00
 KECAMATAN : MALLISETASI
 KONSULTAN : CV. ADI PERMATA KONSULTAN
 TAHUN ANGGARAN : 2025



PRIODE : MINGGU KE II (DUA)
 TANGGAL : 6-Dec S/D 12-Dec

NO	URAIAN PEKERJAAN	VOL	SAT	HARGA SATUAN (Rp)	JUMLAH TOTAL (Rp)	BOBOT (%)	VOLUME			PROGRES (%)			NET
							MINGGU LALU	MINGGU INI	(S/D) MINGGU INI	MINGGU LALU	MINGGU INI	(S/D) MINGGU INI	
I PEKERJAAN UMUM													
1.	Pembuatan Asbuilt Drawing	1.00	Ls	Rp 250,000.00	Rp 250,000.00	0.23%	-	-	-	0.00%	0.00%	0.00%	
					JUMLAH	Rp 250,000.00	0.23%				0.00%	0.00%	0.00%
II PEKERJAAN PERSIAPAN													
1.	Pengukuran air tanah/ Pumping test	3.00	Ls	Rp 5,000,000.00	Rp 15,000,000.00	13.58%	-	-	-	0.00%	0.00%	0.00%	
					JUMLAH	Rp 15,000,000.00	13.58%				0.00%	0.00%	0.00%
III PEKERJAAN SUMUR BOR													
A POMPA AIR DAN ANSESORIES													
1.	Pemasangan Listrik	3.00	Ls	Rp 5,000,000.00	Rp 15,000,000.00	13.58%	-	-	-	0.00%	0.00%	0.00%	
2.	Pompa Submersible dan accessories (Panel Automatic Pompa komplit)	3.00	Set	Rp 7,226,000.00	Rp 21,678,000.00	19.63%	-	-	-	0.00%	0.00%	0.00%	
3.	Pengadaan dan Pemasangan Kabel listrik	326.00	m'	Rp 17,000.00	Rp 5,542,000.00	5.02%	-	-	-	0.00%	0.00%	0.00%	
4.	Pengadaan dan pemasangan tiang listrik	6.00	Bh	Rp 2,000,000.00	Rp 12,000,000.00	10.86%	-	-	-	0.00%	0.00%	0.00%	
B PEKERJAAN PENGEBORAN SUMUR													
1.	Pengeboran 1 m' Sumur Bor Air Tanah Dangkal Ø 4" pada tanah biasa	15.00	m'	Rp 50,895.02	Rp 763,425.33	0.69%	15.00	-	15.00	0.69%	0.00%	0.69%	
2.	Pengeboran 1 m' Sumur Bor Air Tanah Dangkal Ø 4" pada tanah keras/cadas	45.00	m'	Rp 253,041.94	Rp 11,386,887.24	10.31%	45.00	-	45.00	10.31%	0.00%	10.31%	
3.	Pemasangan 1 m' Casing Sumur Bor Air Tanah Dangkal PVC Ø 4"	60.00	m'	Rp 149,386.57	Rp 8,963,194.23	8.11%	60.00	-	60.00	8.11%	0.00%	8.11%	
4.	Pemasangan 1 m' Sumur Bor Air Tanah Dangkal PVC Ø 2"	60.00	m'	Rp 52,027.46	Rp 3,121,647.52	2.83%	60.00	-	60.00	2.83%	0.00%	2.83%	
					JUMLAH	Rp 78,455,154.33	71.03%				21.94%	0.00%	21.94%
IV PEKERJAAN PERPIPAAN													
1.	Galian Tanah Biasa	17.71	m3	Rp 75,000.00	Rp 1,328,250.00	1.20%	17.71	-	17.71	1.20%	0.00%	1.20%	
2.	Pemasangan 1 m' pipa PVC Ø 63mm	308.00	m'	Rp 48,770.00	Rp 15,021,160.00	13.60%	308.00	-	308.00	13.60%	0.00%	13.60%	
					JUMLAH	Rp 16,349,410.00	14.80%				14.80%	0.00%	14.80%
V PEKERJAAN LAIN - LAIN													
1.	Pek. Mobilisasi Material (Lansiran)	1.00	Ls	Rp 400,000.00	Rp 400,000.00	0.36%	1.00	-	1.00	0.36%	0.00%	0.36%	
					JUMLAH	Rp 400,000.00	0.36%				0.36%	0.00%	0.36%
					REAL COST	Rp 110,454,564.33							
					PPN 0%	Rp -	100.00%						
					JUMLAH TOTAL	Rp 110,454,564.33					37.11%	0.00%	37.11%
					DIBULATKAN	Rp 110,400,000.00							

LAPORAN KEMAJUAN

KEBIYATAN : OPTIMASI LAHAN NON RAJWA (KABUPATEN BARRU)
 PEKERJAAN : PEMBANGUNAN SUMUR BOR
 NAMA KELOMPOK : KT. MATTIROWALIE
 TANGGAL KONTRAK : 19 Juni 2025
 NILAI KONTRAK : Rp 110,400,000.00
 KECAMATAN : MALLISETASI
 KONSULTAN : CV. ADI PERMATA KONSULTAN
 TAHUN ANGGARAN : 2025



PRODE : MINGGU KE 1 (SATU)
 TANGGAL : 27-Dec S/D 30-Dec

NO	URAIAN PEKERJAAN	VOL	SAT	HARGA SATUAN (Rp)	JUMLAH TOTAL (Rp)	BOBOT (%)	VOLUME			PROGRES (%)			NET
							MINGGU LALU	MINGGU INI	(S/D) MINGGU INI	MINGGU LALU	MINGGU INI	(S/D) MINGGU INI	
I PEKERJAAN UMUM													
1.	Pembuatan Asbuilt Drawing	1.00	Ls	Rp 250,000.00	Rp 250,000.00	0.23%	-	1.00	1.00	0.00%	0.23%	0.23%	
					JUMLAH	Rp 250,000.00	0.23%				0.00%	0.23%	0.23%
II PEKERJAAN PERSIAPAN													
1.	Pengukuran air tanah/ Pumping test	3.00	Ls	Rp 5,000,000.00	Rp 15,000,000.00	13.58%	2.10	0.90	3.00	9.51%	4.07%	13.58%	
					JUMLAH	Rp 15,000,000.00	13.58%				9.51%	4.07%	13.58%
III PEKERJAAN SUMUR BOR													
A POMPA AIR DAN ANSESORIES													
1.	Pemasangan Listrik	3.00	Ls	Rp 5,000,000.00	Rp 15,000,000.00	13.58%	3.00	-	3.00	13.58%	0.00%	13.58%	
2.	Pompa Submersible dan accessories (Panel Automatic Pompa komplit)	3.00	Set	Rp 7,226,000.00	Rp 21,678,000.00	19.63%	3.00	-	3.00	19.63%	0.00%	19.63%	
3.	Pengadaan dan Pemasangan Kabel listrik	326.00	m'	Rp 17,000.00	Rp 5,542,000.00	5.02%	326.00	-	326.00	5.02%	0.00%	5.02%	
4.	Pengadaan dan pemasangan tiang listrik	6.00	Bh	Rp 2,000,000.00	Rp 12,000,000.00	10.86%	6.00	-	6.00	10.86%	0.00%	10.86%	
B PEKERJAAN PENGEBORAN SUMUR													
1.	Pengeboran 1 m' Sumur Bor Air Tanah Dangkal Ø 4" pada tanah biasa	15.00	m'	Rp 50,895.02	Rp 763,425.33	0.69%	15.00	-	15.00	0.69%	0.00%	0.69%	
2.	Pengeboran 1 m' Sumur Bor Air Tanah Dangkal Ø 4" pada tanah keras/cadas	45.00	m'	Rp 253,041.94	Rp 11,386,887.24	10.31%	45.00	-	45.00	10.31%	0.00%	10.31%	
3.	Pemasangan 1 m' Casing Sumur Bor Air Tanah Dangkal PVC Ø 4"	60.00	m'	Rp 149,386.57	Rp 8,963,194.23	8.11%	60.00	-	60.00	8.11%	0.00%	8.11%	
4.	Pemasangan 1 m' Sumur Bor Air Tanah Dangkal PVC Ø 2"	60.00	m'	Rp 52,027.46	Rp 3,121,647.52	2.83%	60.00	-	60.00	2.83%	0.00%	2.83%	
					JUMLAH	Rp 78,456,164.33	71.03%				71.03%	0.00%	71.03%
IV PEKERJAAN PERPIPAAN													
1.	Galian Tanah Biasa	17.71	m3	Rp 75,000.00	Rp 1,328,250.00	1.20%	17.71	-	17.71	1.20%	0.00%	1.20%	
2.	Pemasangan 1 m' pipa PVC Ø 63mm	308.00	m'	Rp 48,770.00	Rp 15,021,160.00	13.60%	308.00	-	308.00	13.60%	0.00%	13.60%	
					JUMLAH	Rp 16,349,410.00	14.80%				14.80%	0.00%	14.80%
V PEKERJAAN LAIN - LAIN													
1.	Pek. Mobilisasi Material (Lansiran)	1.00	Ls	Rp 400,000.00	Rp 400,000.00	0.36%	1.00	-	1.00	0.36%	0.00%	0.36%	
					JUMLAH	Rp 400,000.00	0.36%				0.36%	0.00%	0.36%
					REAL COST	Rp 110,454,564.33							
					PPN 0%	Rp -	100.00%						
					JUMLAH TOTAL	Rp 110,454,564.33					96.70%	4.30%	100.00%
					DIBULATKAN	Rp 110,400,000.00							

REKAPITULASI LAPORAN KEMAJUAN

KEGIATAN : OPTIMASI LAHAN NON RAWA (KABUPATEN BARRU)
 PEKERJAAN : PEMBANGUNAN SUMUR BOR
 NAMA KELOMPOK : KT. MATTIROWALJE
 TANGGAL KONTRAK : 19 Juni 2025
 NILAI KONTRAK : Rp 110,400,000.00
 KECAMATAN : MALLUSETASI
 KONSULTAN : CV. ADI PERMATA KONSULTAN
 TAHUN ANGGARAN : 2025

KABUPATEN BARRU
DINAS PERTANIAN DAN KETAHANAN
PANGAN



PRIODE : MINGGU KE II (DUA)
 TANGGAL : 8-Nov S/D 14-Nov

NO	URAIAN PEKERJAAN	JUMLAH HARGA (Rp)	BOBOT (%)	PROGRES (%)			KET
				MINGGU LALU	MINGGU INI	(S/D) MINGGU INI	
I	PEKERJAAN UMUM	Rp 250,000.00	0.23%	0.00%	0.00%	0.00%	
II	PEKERJAAN PERSIAPAN	Rp 15,000,000.00	13.58%	0.00%	0.00%	0.00%	
III	PEKERJAAN SUMUR BOR	Rp 78,455,154.33	71.03%	6.58%	15.36%	21.94%	
IV	PEKERJAAN PERPIPAAN	Rp 16,349,410.00	14.80%	0.00%	0.00%	0.00%	
V	PEKERJAAN LAIN - LAIN	Rp 400,000.00	0.36%	0.36%	0.00%	0.36%	
	SUB TOTAL	Rp 110,454,564.33	100%	6.94%	15.36%	22.30%	
	PPN 0%	Rp -					
	JUMLAH TOTAL	Rp 110,454,564.33					
	DIBULATKAN	Rp 110,400,000.00					
		REALISASI YANG LALU	:	0.00%	PRESTASI %		
		REALISASI SAMPAI SAAT INI	:	22.30%	22.30%		

Mengetahui Oleh :
Pejabat Pembuat Komitmen
 PPK

Ir. AHMAD, MM
 Nip. 19680512 199803 1 011

Barru, 15 November 2025
 Dibuat Oleh :
Konsultan Pengawas
 CV. ADI PERMATA KONSULTAN

ILHAM YUNUS, ST., MT
 Direktur

REKAPITULASI LAPORAN KEMAJUAN

KEGIATAN : OPTIMASI LAHAN NON RAWA (KABUPATEN BARRU)
 PEKERJAAN : PEMBANGUNAN SUMUR BOR
 NAMA KELOMPOK : KT. MATTIROWALJE
 TANGGAL KONTRAK : 19 Juni 2025
 NILAI KONTRAK : Rp 110,400,000.00
 KECAMATAN : MALLUSETASI
 KONSULTAN : CV. ADI PERMATA KONSULTAN
 TAHUN ANGGARAN : 2025

KABUPATEN BARRU
DINAS PERTANIAN DAN KETAHANAN
PANGAN



PRIODE : MINGGU KE III (TIGA)
 TANGGAL : 15-Nov S/D 21-Nov

NO	URAIAN PEKERJAAN	JUMLAH HARGA (Rp)	BOBOT (%)	PROGRES (%)			KET
				MINGGU LALU	MINGGU INI	(S/D) MINGGU INI	
I	PEKERJAAN UMUM	Rp 250,000.00	0.23%	0.00%	0.00%	0.00%	
II	PEKERJAAN PERSIAPAN	Rp 15,000,000.00	13.58%	0.00%	0.00%	0.00%	
III	PEKERJAAN SUMUR BOR	Rp 78,455,154.33	71.03%	21.94%	0.00%	21.94%	
IV	PEKERJAAN PERPIPAAN	Rp 16,349,410.00	14.80%	0.00%	14.80%	14.80%	
V	PEKERJAAN LAIN - LAIN	Rp 400,000.00	0.36%	0.36%	0.00%	0.36%	
	SUB TOTAL	Rp 110,454,564.33	100%	22.30%	14.80%	37.11%	
	PPN 0%	Rp -					
	JUMLAH TOTAL	Rp 110,454,564.33					
	DIBULATKAN	Rp 110,400,000.00					
		REALISASI YANG LALU	:	0.00%	PRESTASI %		
		REALISASI SAMPAI SAAT INI	:	37.11%	37.11%		

Mengetahui Oleh :
Pejabat Pembuat Komitmen
 PPK

Ir. AHMAD, MM
 Nip. 19680512 199803 1 011

Barru, 22 November 2025
 Dibuat Oleh :
Konsultan Pengawas
 CV. ADI PERMATA KONSULTAN

ILHAM YUNUS, ST., MT
 Direktur

REKAPITULASI LAPORAN KEMAJUAN

KEGIATAN : OPTIMASI LAHAN NON RAWA (KABUPATEN BARRU)
 PEKERJAAN : PEMBANGUNAN SUMUR BOR
 NAMA KELOMPOK : KT. MATTIROWALJE
 TANGGAL KONTRAK : 19 Juni 2025
 NILAI KONTRAK : Rp 110,400,000.00
 KECAMATAN : MALLUSETASI
 KONSULTAN : CV. ADI PERMATA KONSULTAN
 TAHUN ANGGARAN : 2025



PRIODE : MINGGU KE IV (EMPAT)
 TANGGAL : 22-Nov S/D 28-Nov

NO	URAIAN PEKERJAAN	JUMLAH HARGA (Rp)	BOBOT (%)	PROGRES (%)			KET
				MINGGU LALU	MINGGU INI	(S/D) MINGGU INI	
I	PEKERJAAN UMUM	Rp 250,000.00	0.23%	0.00%	0.00%	0.00%	
II	PEKERJAAN PERSIAPAN	Rp 15,000,000.00	13.58%	0.00%	0.00%	0.00%	
III	PEKERJAAN SUMUR BOR	Rp 78,455,154.33	71.03%	21.94%	0.00%	21.94%	
IV	PEKERJAAN PERPIPAAN	Rp 16,349,410.00	14.80%	14.80%	0.00%	14.80%	
V	PEKERJAAN LAIN - LAIN	Rp 400,000.00	0.36%	0.36%	0.00%	0.36%	
	SUB TOTAL	Rp 110,454,564.33	100%	37.11%	0.00%	37.11%	
	PPN 0%	Rp -					
	JUMLAH TOTAL	Rp 110,454,564.33					
	DIBULATKAN	Rp 110,400,000.00					
		REALISASI YANG LALU	:	0.00%	PRESTASI %		
		REALISASI SAMPAI SAAT INI	:	37.11%	37.11%		

Mengetahui Oleh :
Pejabat Pembuat Komitmen
 PPK

Ir. AHMAD, MM
 Nip. 19680512 199803 1 011

Barru, 29 November 2025
 Dibuat Oleh :
Konsultan Pengawas
 CV. ADI PERMATA KONSULTAN

ILHAM YUNUS, ST., MT
 Direktur

REKAPITULASI LAPORAN KEMAJUAN

KEGIATAN : OPTIMASI LAHAN NON RAWA (KABUPATEN BARRU)
 PEKERJAAN : PEMBANGUNAN SUMUR BOR
 NAMA KELOMPOK : KT. MATTIROWALJE
 TANGGAL KONTRAK : 19 Juni 2025
 NILAI KONTRAK : Rp 110,400,000.00
 KECAMATAN : MALLUSETASI
 KONSULTAN : CV. ADI PERMATA KONSULTAN
 TAHUN ANGGARAN : 2025



PRIODE : MINGGU KE I (SATU)
 TANGGAL : 29-Nov S/D 5-Dec

NO	URAIAN PEKERJAAN	JUMLAH HARGA (Rp)	BOBOT (%)	PROGRES (%)			KET
				MINGGU LALU	MINGGU INI	(S/D) MINGGU INI	
I	PEKERJAAN UMUM	Rp 250,000.00	0.23%	0.00%	0.00%	0.00%	
II	PEKERJAAN PERSIAPAN	Rp 15,000,000.00	13.58%	0.00%	0.00%	0.00%	
III	PEKERJAAN SUMUR BOR	Rp 78,455,154.33	71.03%	21.94%	0.00%	21.94%	
IV	PEKERJAAN PERPIPAAN	Rp 16,349,410.00	14.80%	14.80%	0.00%	14.80%	
V	PEKERJAAN LAIN - LAIN	Rp 400,000.00	0.36%	0.36%	0.00%	0.36%	
	SUB TOTAL	Rp 110,454,564.33	100%	37.11%	0.00%	37.11%	
	PPN 0%	Rp -					
	JUMLAH TOTAL	Rp 110,454,564.33					
	DIBULATKAN	Rp 110,400,000.00					
		REALISASI YANG LALU	:	0.00%	PRESTASI %		
		REALISASI SAMPAI SAAT INI	:	37.11%	37.11%		

Mengetahui Oleh :
Pejabat Pembuat Komitmen
 PPK

Ir. AHMAD, MM
 Nip. 19680512 199803 1 011

Barru, 06 Desember 2025
 Dibuat Oleh :
Konsultan Pengawas
 CV. ADI PERMATA KONSULTAN

ILHAM YUNUS, ST., MT
 Direktur

REKAPITULASI LAPORAN KEMAJUAN

KEGIATAN : OPTIMASI LAHAN NON RAWA (KABUPATEN BARRU)
 PEKERJAAN : PEMBANGUNAN SUMUR BOR
 NAMA KELOMPOK : KT. MATTIROWALJE
 TANGGAL KONTRAK : 19 Juni 2025
 NILAI KONTRAK : Rp 110,400,000.00
 KECAMATAN : MALLUSETASI
 KONSULTAN : CV. ADI PERMATA KONSULTAN
 TAHUN ANGGARAN : 2025



PRIODE : MINGGU KE II (DUA)
 TANGGAL : 6-Dec S/D 12-Dec

NO	URAIAN PEKERJAAN	JUMLAH HARGA (Rp)	BOBOT (%)	PROGRES (%)			KET
				MINGGU LALU	MINGGU INI	(S/D) MINGGU INI	
I	PEKERJAAN UMUM	Rp 250,000.00	0.23%	0.00%	0.00%	0.00%	
II	PEKERJAAN PERSIAPAN	Rp 15,000,000.00	13.58%	0.00%	0.00%	0.00%	
III	PEKERJAAN SUMUR BOR	Rp 78,455,154.33	71.03%	21.94%	0.00%	21.94%	
IV	PEKERJAAN PERPIPAAN	Rp 16,349,410.00	14.80%	14.80%	0.00%	14.80%	
V	PEKERJAAN LAIN - LAIN	Rp 400,000.00	0.36%	0.36%	0.00%	0.36%	
	SUB TOTAL	Rp 110,454,564.33	100%	37.11%	0.00%	37.11%	
	PPN 0%	Rp -					
	JUMLAH TOTAL	Rp 110,454,564.33					
	DIBULATKAN	Rp 110,400,000.00					
		REALISASI YANG LALU	:	0.00%	PRESTASI %		
		REALISASI SAMPAI SAAT INI	:	37.11%	37.11%		

Mengetahui Oleh :
Pejabat Pembuat Komitmen
 PPK

Ir. AHMAD, MM
 Nip. 19680512 199803 1 011

Barru, 13 Desember 2025
 Dibuat Oleh :
Konsultan Pengawas
 CV. ADI PERMATA KONSULTAN

ILHAM YUNUS, ST., MT
 Direktur

REKAPITULASI LAPORAN KEMAJUAN

KEGIATAN : OPTIMASI LAHAN NON RAWA (KABUPATEN BARRU)
 PEKERJAAN : PEMBANGUNAN SUMUR BOR
 NAMA KELOMPOK : KT. MATTIROWALJE
 TANGGAL KONTRAK : 19 Juni 2025
 NILAI KONTRAK : Rp 110,400,000.00
 KECAMATAN : MALLUSETASI
 KONSULTAN : CV. ADI PERMATA KONSULTAN
 TAHUN ANGGARAN : 2025



PRIODE : MINGGU KE III (TIGA)
 TANGGAL : 13-Dec S/D 19-Dec

NO	URAIAN PEKERJAAN	JUMLAH HARGA (Rp)	BOBOT (%)	PROGRES (%)			KET
				MINGGU LALU	MINGGU INI	(S/D) MINGGU INI	
I	PEKERJAAN UMUM	Rp 250,000.00	0.23%	0.00%	0.00%	0.00%	
II	PEKERJAAN PERSIAPAN	Rp 15,000,000.00	13.58%	0.00%	0.00%	0.00%	
III	PEKERJAAN SUMUR BOR	Rp 78,455,154.33	71.03%	21.94%	49.09%	71.03%	
IV	PEKERJAAN PERPIPAAN	Rp 16,349,410.00	14.80%	14.80%	0.00%	14.80%	
V	PEKERJAAN LAIN - LAIN	Rp 400,000.00	0.36%	0.36%	0.00%	0.36%	
	SUB TOTAL	Rp 110,454,564.33	100%	37.11%	49.09%	86.19%	
	PPN 0%	Rp -					
	JUMLAH TOTAL	Rp 110,454,564.33					
	DIBULATKAN	Rp 110,400,000.00					
		REALISASI YANG LALU	:	0.00%	PRESTASI %		
		REALISASI SAMPAI SAAT INI	:	86.19%	86.19%		

Mengetahui Oleh :
Pejabat Pembuat Komitmen
 PPK

Ir. AHMAD, MM
 Nip. 19680512 199803 1 011

Barru, 20 Desember 2025
 Dibuat Oleh :
Konsultan Pengawas
 CV. ADI PERMATA KONSULTAN

ILHAM YUNUS, ST., MT
 Direktur

REKAPITULASI LAPORAN KEMAJUAN

KEGIATAN : OPTIMASI LAHAN NON RAWA (KABUPATEN BARRU)
 PEKERJAAN : PEMBANGUNAN SUMUR BOR
 NAMA KELOMPOK : KT. MATTIROWALJE
 TANGGAL KONTRAK : 19 Juni 2025
 NILAI KONTRAK : Rp 110,400,000.00
 KECAMATAN : MALLUSETASI
 KONSULTAN : CV. ADI PERMATA KONSULTAN
 TAHUN ANGGARAN : 2025



PRIODE : MINGGU KE IV (EMPAT)
 TANGGAL : 20-Dec S/D 26-Dec

NO	URAIAN PEKERJAAN	JUMLAH HARGA (Rp)	BOBOT (%)	PROGRES (%)			KET
				MINGGU LALU	MINGGU INI	(S/D) MINGGU INI	
I	PEKERJAAN UMUM	Rp 250,000.00	0.23%	0.00%	0.00%	0.00%	
II	PEKERJAAN PERSIAPAN	Rp 15,000,000.00	13.58%	0.00%	9.51%	9.51%	
III	PEKERJAAN SUMUR BOR	Rp 78,455,154.33	71.03%	71.03%	0.00%	71.03%	
IV	PEKERJAAN PERPIPAAN	Rp 16,349,410.00	14.80%	14.80%	0.00%	14.80%	
V	PEKERJAAN LAIN - LAIN	Rp 400,000.00	0.36%	0.36%	0.00%	0.36%	
	SUB TOTAL	Rp 110,454,564.33	100%	86.19%	9.51%	95.70%	
	PPN 0%	Rp -					
	JUMLAH TOTAL	Rp 110,454,564.33					
	DIBULATKAN	Rp 110,400,000.00					
		REALISASI YANG LALU	:	0.00%	PRESTASI %		
		REALISASI SAMPAI SAAT INI	:	95.70%	95.70%		

Mengetahui Oleh :
Pejabat Pembuat Komitmen
 PPK

Ir. AHMAD, MM
 Nip. 19680512 199803 1 011

Barru, 27 Desember 2025
 Dibuat Oleh :
Konsultan Pengawas
 CV. ADI PERMATA KONSULTAN

ILHAM YUNUS, ST., MT
 Direktur

REKAPITULASI LAPORAN KEMAJUAN

KEGIATAN : OPTIMASI LAHAN NON RAWA (KABUPATEN BARRU)
 PEKERJAAN : PEMBANGUNAN SUMUR BOR
 NAMA KELOMPOK : KT. MATTIROWALJE
 TANGGAL KONTRAK : 19 Juni 2025
 NILAI KONTRAK : Rp 110,400,000.00
 KECAMATAN : MALLUSETASI
 KONSULTAN : CV. ADI PERMATA KONSULTAN
 TAHUN ANGGARAN : 2025

KABUPATEN BARRU
DINAS PERTANIAN DAN KETAHANAN
PANGAN



PRIODE : MINGGU KE I (SATU)
 TANGGAL : 27-Dec S/D 30-Dec

NO	URAIAN PEKERJAAN	JUMLAH HARGA (Rp)	BOBOT (%)	PROGRES (%)			KET
				MINGGU LALU	MINGGU INI	(S/D) MINGGU INI	
I	PEKERJAAN UMUM	Rp 250,000.00	0.23%	0.00%	0.23%	0.23%	
II	PEKERJAAN PERSIAPAN	Rp 15,000,000.00	13.58%	9.51%	4.07%	13.58%	
III	PEKERJAAN SUMUR BOR	Rp 78,455,154.33	71.03%	71.03%	0.00%	71.03%	
IV	PEKERJAAN PERPIPAAN	Rp 16,349,410.00	14.80%	14.80%	0.00%	14.80%	
V	PEKERJAAN LAIN - LAIN	Rp 400,000.00	0.36%	0.36%	0.00%	0.36%	
	SUB TOTAL	Rp 110,454,564.33	100%	95.70%	4.30%	100.00%	
	PPN 0%	Rp -					
	JUMLAH TOTAL	Rp 110,454,564.33					
	DIBULATKAN	Rp 110,400,000.00					
		REALISASI YANG LALU	:	0.00%	PRESTASI %		
		REALISASI SAMPAI SAAT INI	:	100.00%	100.00%		

Mengetahui Oleh :
Pejabat Pembuat Komitmen
 PPK

Ir. AHMAD, MM
 Nip. 19680512 199803 1 011

Barru, 31 Desember 2025
 Dibuat Oleh :
Konsultan Pengawas
 CV. ADI PERMATA KONSULTAN

ILHAM YUNUS, ST., MT
 Direktur

Drill_Rill-WaterW. Tractor



PEMASANGAN LISTRIK



TIANG LISTRIK DAN KABEL SR



PENGUKUR AIR TANAH/PUMPING TEST



PEK. MOBILISASI MATERIAL



26 Nov 2025 12:44:35

35° NE

Cilellang

Kecamatan Mallusetasi

Kabupaten Barru

Sulawesi Selatan

Altitude: 58.4msnm

Speed: 0.4km/h

Kegiatan oplah kimpkvani Mattiro walie desa cilellang

Index number: 95